

전남지회 홈페이지 이용매뉴얼

Homepage User Manual

DOWNLOAD

SITE



NESA

사단
법인 전국고용서비스협회
National Employment Service Association

홈페이지 메뉴구조도

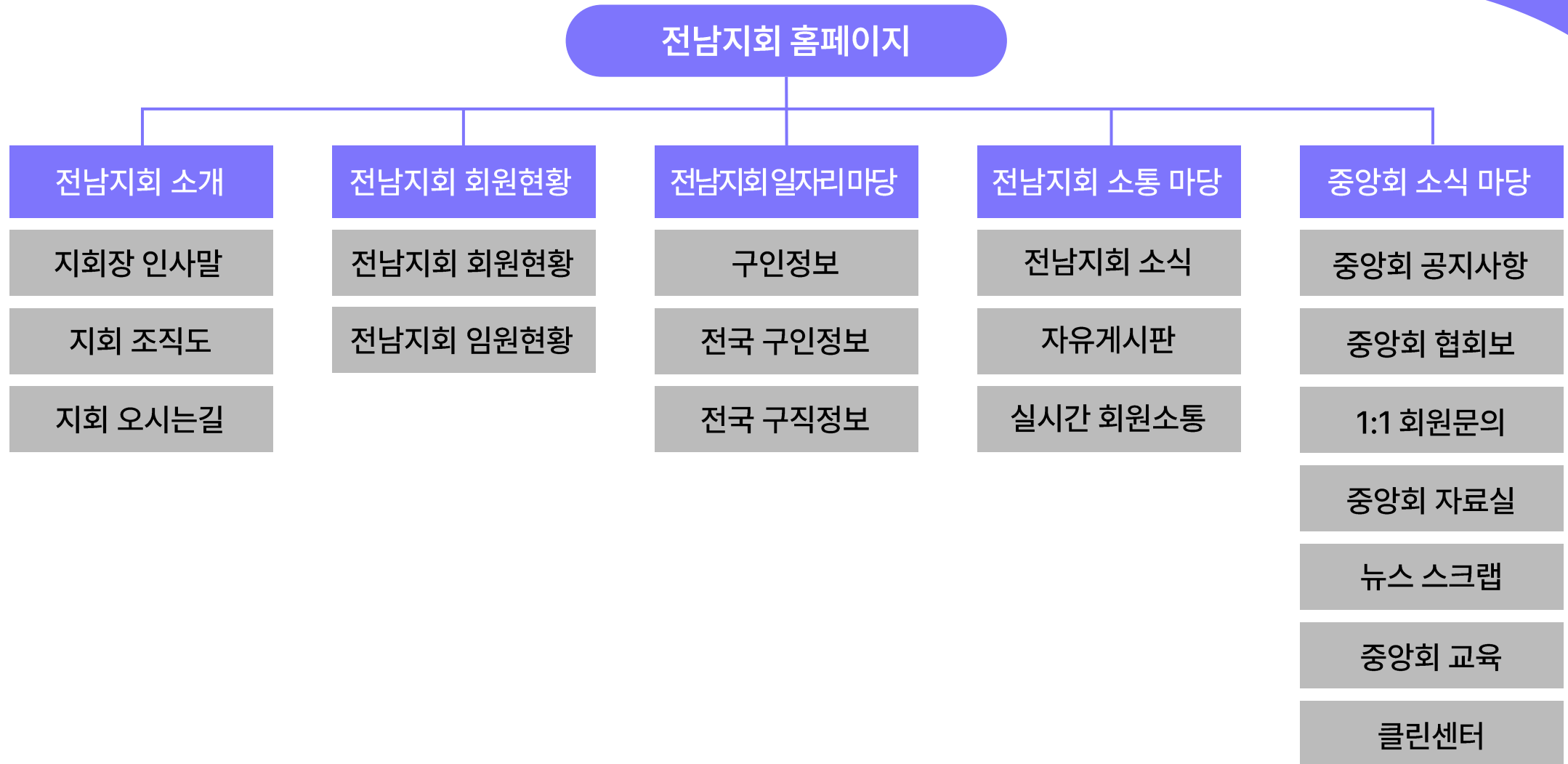

목차

1. 홈페이지 개요
2. 마이페이지





목차

1. 홈페이지 개요

- ① 개요 및 로그인
- ② 회원가입 방법

1. 홈페이지 개요

① 개요

전국 17개 광역시도지회 홈페이지는 회원사의 복지혜택을 위해 다양한 정보를 제공합니다.



회원사 찾기

- 회원사 업데이트
- 로그인 후 소개 프로필 직접 수정 가능



실시간 회원소통

- 전국구 상호 소통 게시판 활용
- 구인정보 / 구직정보 게시판 활용



지회/지부 상생교류

- 지회 소개 및 조직도 소개
- 임원 소개, 회원현황 소개
- 공지사항 및 게시판 정보제공·소통
- 친목 모임 활동
- 신규사업자 정보교류



지역별 이슈 공유

- 운영 사례
- 법률 관련(노무&세무&기타)
- 노동 이슈
- 중앙회 이슈 정보공유
- 회원가입 시 홈페이지를 통해 실시한 공유

1. 홈페이지 개요

② 로그인

전국 17개 광역시도지회 홈페이지는 회원사의 복지혜택을 위해 다양한 정보를 제공합니다.

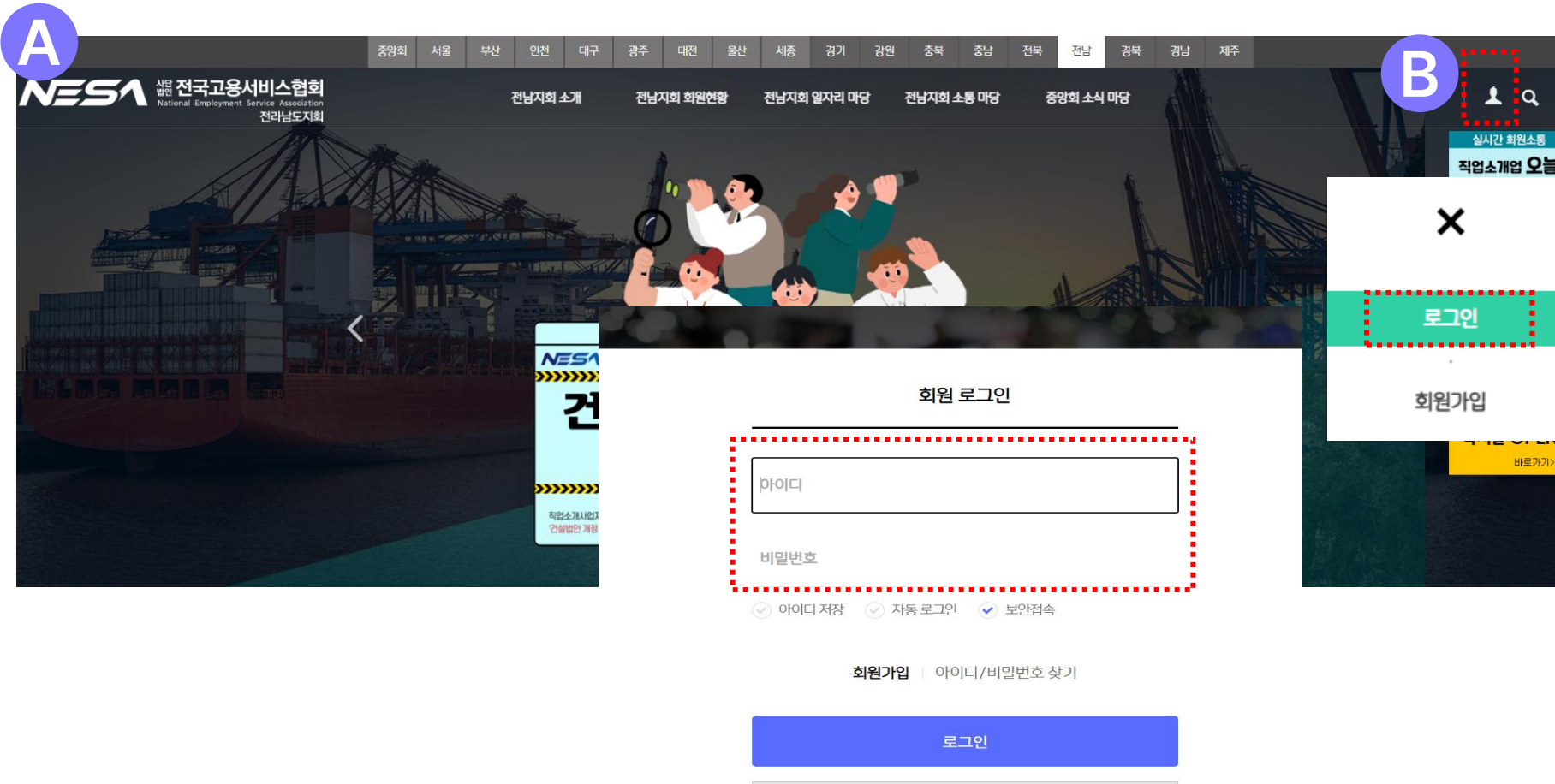

A. 접근

- 전남지회 홈페이지에 접속
(<http://jeonnam.knesa.org/>)

B. 로그인

- 메인화면 상단에 <사람모양> 클릭
- 팝업창에서 로그인을 클릭합니다.
- 아이디/비밀번호 입력합니다.
- 로그인이 안될 경우는
아이디/비밀번호 찾기로 확인 또는
협회로 문의하시기 바랍니다.
(02-2231-4701(2))

1. 홈페이지 개요

③ 회원가입 방법

회원가입 신청은 신규회원사 등록을 위하여 신청하는 메뉴입니다.

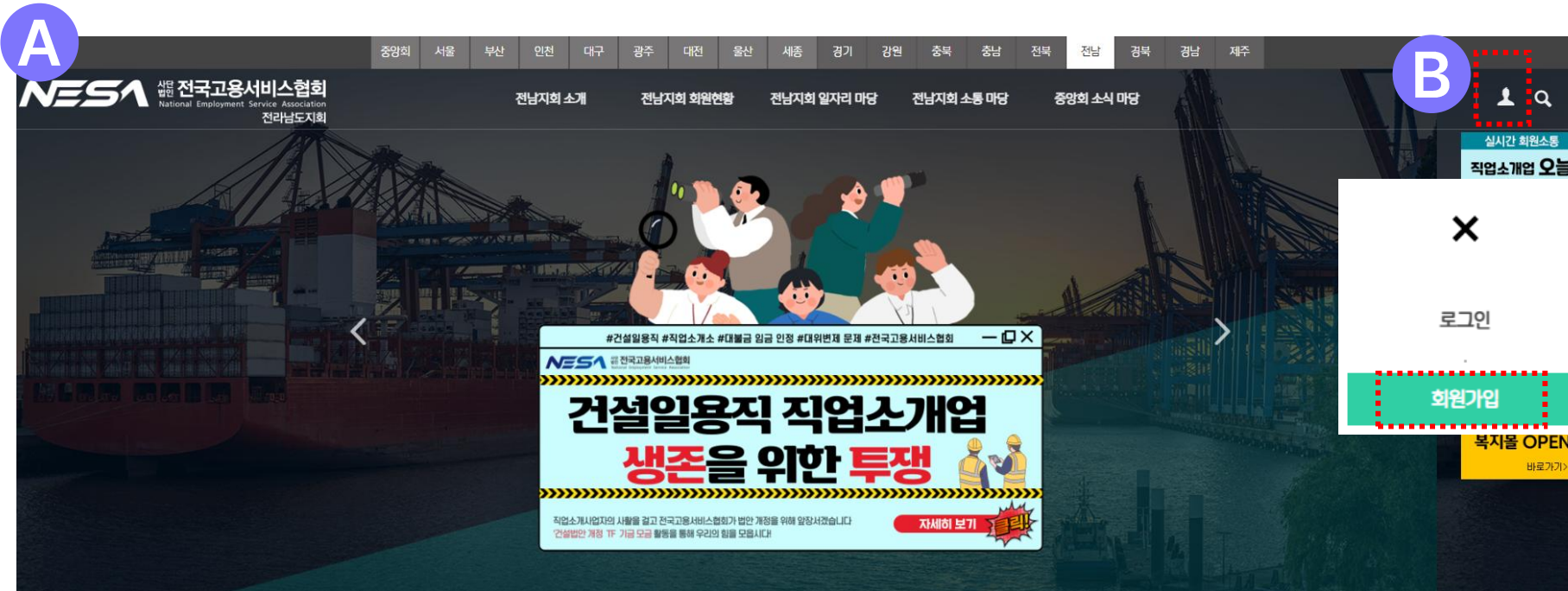

A. 접근

- 전남지회 홈페이지에 접속
- (<http://jeonnam.knesa.org/>)

B. 회원가입

- 메인화면 상단에 <사람모양> 클릭
- 팝업창에서 회원가입 클릭
- 신규회원사는 임의가입 되어 있는 경우가 있으므로 회원사현황에 등록을 확인하시기 바랍니다.

1. 홈페이지 개요

③ 회원가입 방법

회원가입시 약관[필수]에 동의해야 합니다.

The screenshot shows a web page titled '약관동의' (Agreement Confirmation) for the '전남고용서비스협회' (Jeonnam Employment Service Association). The page is divided into three steps: 01 약관동의 (Agreement Confirmation), 02 정보입력 (Information Input), and 03 가입완료 (Registration Complete). The '약관동의' section is highlighted with a red dashed box. It contains a checkbox for '약관을 동의합니다.' (I agree to the terms) and a dropdown menu for '약관을 선택합니다.' (Select terms). The dropdown menu is open, showing a list of terms including '1) 개인정보를 제공받는 자 : 효성FMS' and '2) 개인정보를 제공받는 자의 개인정보 이용 목적 : 성명, 금융기관명, 계좌번호, 생년월일, 전화번호, (은행 등 금융회사 및 이용기관 보유) 휴대전화번호'. A blue arrow points from the '약관동의' section to the '회원가입' (Sign Up) button at the bottom right. A blue circle with the letter 'A' is placed over the '회원가입' button.

A. 약관동의

- 앞선 화면에서 회원가입 클릭 시 약관동의 안내페이지로 이동합니다.
- 약관동의를 체크하시고 최하단에 <회원가입> 버튼을 클릭합니다.

1. 홈페이지 개요

③ 회원가입 방법

회원가입 정보입력 시 필수입력 항목을 모두 입력해야 합니다.

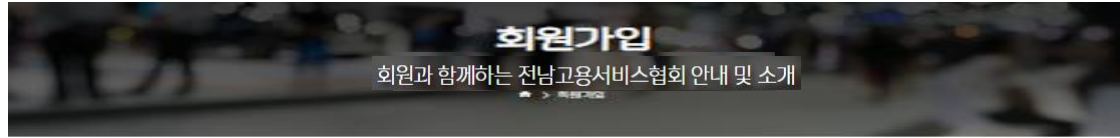

A

01 메인동영상 | **02 정보입력** | 03 가입완료

정보입력

필수 입력 항목

아이디 *

비밀번호 *

이름 *

생년월일 * - -

이메일 *

주소 *

소속지부 선택 *

소개직종 * 전남지회

담당자 전화번호 - -

SMS 수신여부 예 아니오

e-mail 수신여부 예 아니오

A. 정보입력

- 회원가입을 위해 아이디[아이디 중복체크] / 닉네임[닉네임 중복체크] / 비밀번호 / 이름 / 휴대전화 / 이메일 / 상호 / 주소 / 소속지부 / 소개직종 등의 정보를 순차적으로 입력합니다.
- 소속지부는 **전남지회**로 클릭합니다.
- 최하단의 <회원가입> 버튼을 클릭합니다.

1. 홈페이지 개요

③ 회원가입 방법

회원가입 시 약관동의 → 정보입력 → 가입완료 순서로 완료됩니다.

A

01 약관동의

02 정보입력

03 가입완료

가입완료



반갑습니다. " " 고객님!
회원 가입이 완료 되었습니다.

회원님은 저희 사이트에서 제공하는 모든 서비스와 이벤트를 편리하게 이용하실 수 있습니다.
'서울지회'는 최고의 사이트가 되기 위해 최선의 노력을 다하겠습니다.

감사합니다.

메인화면

로그인



A. 가입완료

- 회원가입이 완료되었습니다.
- <로그인> 버튼을 클릭합니다.



목차

2. 마이페이지 개요

- ① 마이페이지 안내
- ② 회원현황 수정하기
- ③ 회원정보수정
- ④ 비밀번호 변경
- ⑤ 회원탈퇴

2. 마이페이지 개요

① 마이페이지 안내

마이페이지에서는 내가쓴 게시물 / 회원사 등록현황 / 회원정보수정 / 비밀번호변경 / 회원탈퇴가 가능합니다.

A. 마이페이지 안내

- 메인화면 상단에 <사람모양> 클릭
- 팝업창에서 <마이페이지>를 클릭합니다.
- 마이페이지에서는 내가쓴 게시물 / 회원사 등록현황 / 회원정보수정 / 비밀번호변경 / 회원탈퇴가 가능합니다.

2. 마이페이지 개요

② 회원현황 수정하기

회원사 등록현황 메뉴는 회원사(업체) 홍보용으로 이용하시면 도움이 됩니다.

A. 회원현황 수정하기

- ① <회원사 등록현황> 클릭합니다.
- ② 업체명을 입력 후 <검색> 버튼을 클릭합니다.
- ③ 검색된 업체명 클릭합니다.

2. 마이페이지 개요

② 회원현황 수정하기

회원사 등록현황 메뉴는 회원사(업체) 홍보용으로 이용하시면 도움이 됩니다.

A

전남지회 고용서비스 회원현황

라라인력

* 회원사정보

대표자	
전문분야	
휴대폰	010-
회사전화번호	
회사주소	서울시 금천구 가산디지털1로 219, 1508호
직종구분	간접업
시급/일급/월급	
상세정보	



A. 회원현황 수정하기

- 최하단의 <수정> 버튼을 클릭합니다.

2. 마이페이지 개요

② 회원현황 수정하기

회원사 등록현황 메뉴는 회원사(업체) 홍보용으로 이용하시면 도움이 됩니다.

A

카테고리: 금천지부 (4)

회원사정보

업종명: 대리인력

대표자명:

대표자 공개여부: 공개 비공개

업종여부:

사업자등록번호:

휴대폰:

회사전화번호:

회사주소: 서울시 관천구 개산디지털1로 219, 1508호

직종구분: 건설업 파출업 개사업 2방업 유통업 전문인력업 농촌·어업 기타

건물분야:

사진/영상/동영상

회사로고: 선택된 파일 없음

회사전경: 선택된 파일 없음

상세소개:

body

목록 <수정>

A. 회원현황 수정하기

- 회사로고 / 회사전경 등 이미지 파일로 업로드 하셔서 변경이 가능합니다.
- 상세소개에 회사 연혁 / 조직도 등 회사소개를 자세하게 작성하실 수 있습니다.
- 최하단 <수정> 버튼을 클릭합니다.

2. 마이페이지 개요

③ 회원정보수정

회원정보 수정 메뉴를 클릭하여 정보를 쉽게 수정할 수 있습니다.

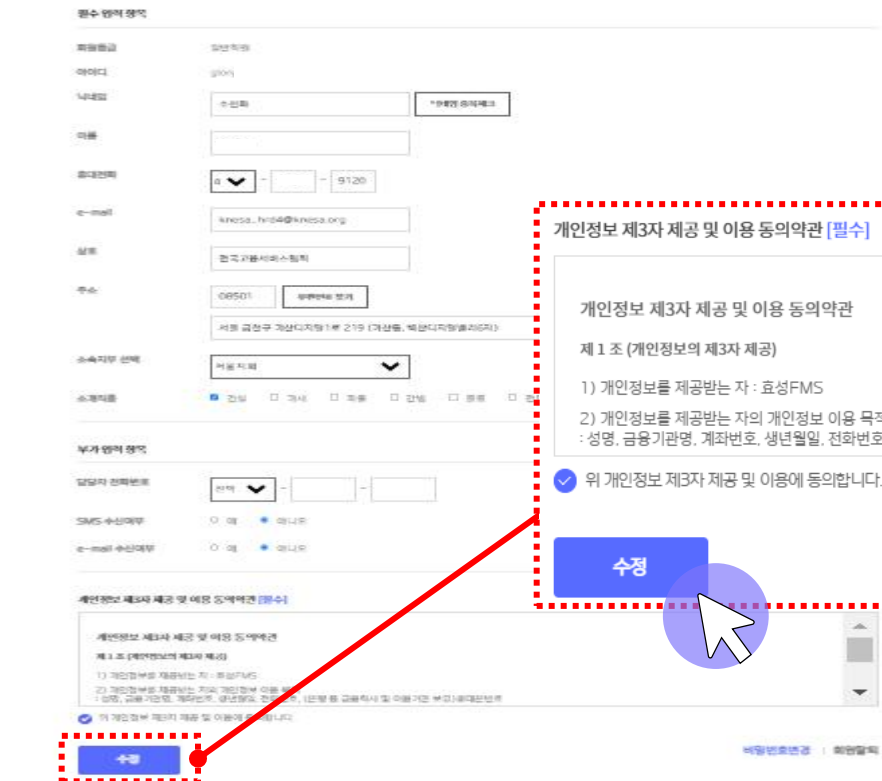

A. 회원정보수정

- 수정할 정보를 입력하고 최하단에 <수정> 버튼을 클릭합니다.

2. 마이페이지 개요

④ 비밀번호 변경

마이페이지에서 비밀번호 변경 메뉴를 클릭하여 비밀번호를 변경할 수 있습니다.

The image shows a user profile menu with the following items: **내가 쓴 게시글**, **회원사 등록현황**, **회원정보수정**, **비밀번호변경** (highlighted with a red dashed box), and **회원탈퇴**. Below the menu are buttons for **전국구직정보**, **전국구인정보**, **지회 구인정보**, and **실시간 소통**. A red arrow points from the **비밀번호변경** menu item to a browser window. The browser window shows the URL `seoul.knesa.org/shop_mypage/pwd_ch_form.htm` and the page title **비밀번호 변경**. The page contains instructions:
- 비밀번호는 연속번호나 전화번호 등 타인이 알기 쉬운 숫자는 되도록 삼가 주십시오.
- 비밀번호는 8자 이상 영문 + 숫자+ 특수문자를 모두 조합해서 입력해주세요.
- 비밀번호는 암호화 되어 보관되므로 안심하셔도 됩니다.
The form has three input fields: **기존 비밀번호**, **새 비밀번호**, and **새 비밀번호 확인**. A **비밀번호 변경** button is at the bottom, highlighted with a red dashed box and a mouse cursor icon.

A. 비밀번호 변경

- 비밀번호변경을 원하실 경우에는 기존 비밀번호와 새비밀번호 입력 후 <비밀번호 변경> 버튼을 클릭합니다.

2. 마이페이지 개요

⑤ 회원탈퇴

마이페이지에서 회원탈퇴 메뉴를 클릭 후 탈퇴할 수 있습니다.

A

회원탈퇴

회원과 함께하는 전남고용서비스협회 안내 및 소개

HOME > MY PAGE > 회원탈퇴

내가 쓴 게시물 회원사 등록현황 회원정보수정 비밀번호변경 **회원탈퇴**

회원탈퇴 신청을 하시기 전에 아래의 사항을 반드시 확인 하시기 바랍니다.

- 회원탈퇴는 즉시 처리 됩니다. 탈퇴한 ID는 영구적으로 사용이 중지됩니다.
- 동일한 ID로 재가입하는 것은 불가능하지만 다른 ID로 재가입하는 것은 가능합니다.
- 이것은 동일한 ID 재가입 하여 다른 이용자들이 피해를 주는 행위를 방지하기 위한 조치이오니 넓은 양해 바랍니다.
- 탈퇴 즉시 회원정보는 영구 삭제 됩니다.
- 회원제 서비스와 관련하여 아래의 처리가 완료 됩니다.
- 보유하고 있던 e-Money, point 삭제
- 고객님의 개인정보 삭제

회원탈퇴

ID	q1ony034
이름	김미경
이메일 주소	knesa_hrd4@knesa.org
비밀번호	<input type="password"/>
탈퇴 사유	<input type="text"/>

비밀번호

탈퇴 사유

이전 **회원탈퇴**

이전 **회원탈퇴**

A. 회원탈퇴

- 비밀번호 입력 및 탈퇴사유를 작성 하시기 바랍니다.
- 최하단의 <회원탈퇴> 버튼을 클릭합니다.

끝까지 검토해 주셔서
감사합니다.

